

**100 JAHRE  
FISCHERMUSIK  
150 JAHRE  
KAMERADSCHAFT**

*Liefering feiert!*

# Information für Gastvereine



**FR 14. JUNI**

**14.00**  
Schulfest VS-Liefering I  
mit Kindermusical

**18.00**  
Angelobung Bundesheer  
mit Militärmusik Salzburg

**20.00**  
80`/90` Clubbing  
mit DJ Tom

**SA 15. JUNI**

**17.00**  
Festakt mit Feldandacht

**19.30**  
Festzelt mit Liveband

**SCHÄTTNBLECH**

**SO 16. JUNI**

**09.00**  
Festakt mit  
Feldmesse

**11.30**  
Festzelt mit  
TMK Siezenheim &  
Walser Tanzmusi



Michael Leopolder  
Öffentl. zugelassener Rauchfangkehrer



**SCHWAB**  
Manufaktur seit 1978



RESTAURANT KOHLER  
K 21



solutionboX  
Informationstechnologie GmbH  
Wir haben die Lösung!



**Raiffeisenbank Salzburg  
Liefering-Maxglan-Siezenheim**



**An  
alle teilnehmenden Vereine  
des Festes „Liefering feiert“  
100 Jahre Lieferinger Fischermusikkapelle  
150 Jahre Lieferinger Kameradschaftsbund**

Liebe Vereinsobleute,

anbei darf ich euch im Namen der veranstaltenden Vereine eure benötigten Informationen für unser Fest geben.

Seitens der Veranstalter werden keine Standartenträger / Taferlbube / Taferldirndl gestellt. Wir freuen uns aber sehr, wenn ihr selbständig welche mitbringt.

Wir hoffen euch alle wichtigen Punkte mit diesem Dokument zur Verfügung zu stellen. Wenn eurerseits noch Fragen offen sind, meldet euch bitte bei uns unter:

*Michael Hatheier:*

*Tel.: 0664 93 444 13*

*Email.: [info@lieferung2024.at](mailto:info@lieferung2024.at)*

Zusatzinfos:

- Es wird ausdrücklich darauf hingewiesen, dass es für die Fahnen seitens der veranstaltenden Vereine keine Lagerungsmöglichkeit (Fahnenständer oder ähnliches) rund um oder im Zelt gibt. Es wird empfohlen diese nach dem Festakt zu versorgen.
- Der genaue Sitzplan wird kurz vor dem Fest verschickt bzw. liegt im Zelt auf

**Dieses Dokument enthält folgende Anlagen:**

1. Festablauf für Samstag und Sonntag
2. Anmeldeinformationen
3. Orthopläne:
  - *Parkplätze*
  - *Wegbeschreibung zum Festzelt und zur Aufstellung der Züge (aus Pläne entnehmen)*
  - *Genaue Zugsbeschreibung*
4. Zugeinteilungen
5. Festzug

### 1. Festablauf:

- a. Samstag:
  - i. Ab 16:00 Uhr: Eintreffen der Vereine und Aufstellung in den Zügen
  - ii. 17:00 Uhr: Abmarsch zur Begrüßung
  - iii. 18:00 Uhr: Beginn Kriegergedenken auf Festwiese;  
Musikstücke für Musikkapellen werden extra versendet
  - iv. 20:00 Uhr: Festzeltunterhaltung mit „Schattnblech“
  
- b. Sonntag:
  - i. Ab 8:00 Uhr: Eintreffen der Vereine und Aufstellung in den Zügen
  - ii. 9:00 Uhr: Abmarsch zur Begrüßung
  - iii. 10:00 Uhr: Beginn Festmesse auf der Festwiese;  
Musikstücke für Musikkapellen werden extra versendet
  - iv. 11:30 Uhr: Eintreffen der Vereine im Festzelt und Unterhaltung mit der „TMK-Siezenheim“ und der „Walser Tanzmusi“

### 2. Anmeldung:

- a. Die Festkanzlei und Hauptkassa zur Anmeldung befinden sich im Festzelt
- b. Anmeldefristen:
  - i. Samstag: Bis spätestens 16:30 Uhr
  - ii. Sonntag: Bis spätestens 8:30 Uhr
- c. Hierbei gilt es zu beachten:
  - i. Festabzeichen sind nur für die Kameradschaften vorgesehen (keine Musikkapellen)
  - ii. Getränke- und Essensmarken bzw. Wertmarken: Um einen schnelleren Ablauf später im Zelt zu gewährleisten wird ein Markenkauf empfohlen.

### 3. Orthopläne – Anfahrt und Parkplätze:

#### a. PKW:

- i. Parkplatz 1 – Nahe „Hofladen Putzhammer“ –  
Google Maps: „Törringstraße 14“:
  1. *Einfahrt über Kreuzung „Lieferinger Spitz“: Münchner Bundesstraße / Lieferinger Hauptstraße (Fa. Tedi, Restaurant Huy)*
  2. *Erste Einfahrt rechts in die Schmiedkreuzstraße*
  3. *Nach ca. 450 m rechts in die Törringstraße*
  4. *Danach immer geradeaus bis zum Parkplatz*
- ii. Parkplatz 2 – Google Maps: „Schmiedkreuzstraße 15“:
  1. *Einfahrt über Kreuzung „Lieferinger Spitz“: Münchner Bundesstraße / Lieferinger Hauptstraße (Fa. Tedi, Restaurant Huy)*
  2. *Erste Einfahrt rechts in die Schmiedkreuzstraße*
  3. *Nach ca. 400 m rechts*
- iii. Parkplatz 3 – „Spar Business Service“ – Google Maps: „Bichlfeldstraße 11“:
  1. *Einfahrt über Kreuzung Münchner Bundesstraße / Bichlfeldstraße (bei BillaPlus)*
  2. *Ca. 300 m gerade aus auf der linken Seite*

#### b. Bus:

- i. Der Busparkplatz befindet sich direkt auf der Lieferinger Hauptstraße beim Zelt – Google Maps: „Lieferinger Hauptstraße 95“ oder „Pension Helmhof“
- ii. Die Busse können während des Aufenthaltes stehen bleiben und müssen nicht abfahren d.h. Ausstieg, Parkplatz und Einstieg sind gleich
- iii. Zufahrt:
  1. *Achtung: Einbahnregelung Lieferinger Hauptstraße. Keine Zufahrt über „Lieferinger Spitz“ möglich.*
  2. *Einfahrt über Raiffeisenbank Liefering (große Baustelle; Adresse: Lieferinger Hauptstraße 1) über Gasthof Kohlpeter immer gerade aus bis vor das Zelt*
  3. *Busse bleiben auf der rechten Fahrspur stehen = Parkplatz*

#### c. S-Bahn:

- i. S-Bahn Haltestelle „Liefering“ befindet sich ca. 10 Gehminuten vom Festzelt und ca. 15 Gehminuten vom Aufstellungsplatz entfernt.

**Wegbeschreibungen bitte aus den Plänen entnehmen.**

Liefering feiert!

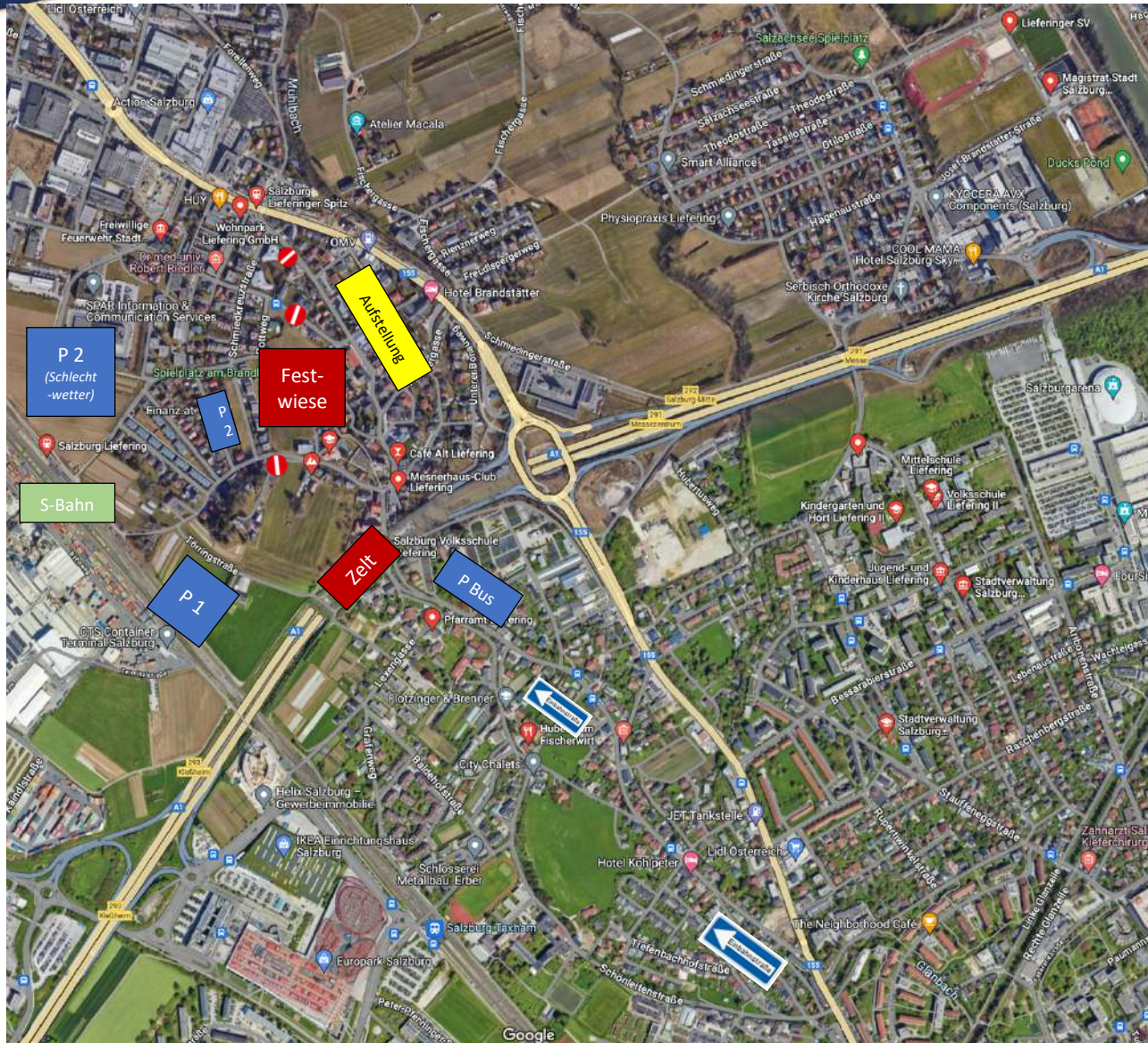

**ARGE „LIEFERING 2024“**  
Festobmann Walter Zeitlhofer  
Rottweg 63 a, 5020 Salzburg  
info@lieferung2024.at

Liefering feiert!

ARGE „LIEFERING 2024“  
Festobmann Walter Zeitlhofer  
Rottweg 63 a, 5020 Salzburg  
info@liefering2024.at



#### 4. Zugeinteilung:

Genauere Zugeinteilung – siehe Dokument „Zugeinteilung“:

- **Zug 1 – ab S-Kurve Lieferinger Hauptstraße 95:**  
Beginn vor S-Kurve (Fa. Physio-Point) – Firma Elektro Bergmann, Firma Fronius  
bis Kreuzung Rottweg/Brucheggerweg bzw. bei Fa. Kunststoffe Nussbaumer
  
- **Zug 2 – ab Kreuzung Rottweg / Brucheggerweg:**  
Lieferinger Hauptstraße 138 bis Fa. Etrix
  
- **Zug 3 – ab Kreuzung Johann-Lugstein-Weg:**  
Lieferinger Hauptstraße 150 bis Restaurant „Schlemmer-Kuchl“
  
- **Zug 4 – Rottweg:**  
ab Kreuzung Lieferinger Hauptstraße bis Rottweg 10 (neues weißes Haus)
  
- **Zug 5 – ab Rottweg 10 (neues weißes Haus):**  
bis Kreuzung Schmiedkreuzstraße
  
- **Zug 6 – Brucheggerweg:**  
Ab Kreuzung Lieferinger Hauptstraße

Liefering feiert!

ARGE „LIEFERING 2024“

Festobmann Walter Zeitlhofer

Rottweg 63 a, 5020 Salzburg

info@lieferung2024.at



Zelt



### 5. Festumzug:

- Von der Kreuzung Lieferinger Hauptstraße / Rottweg / Brucheggerweg in südlicher Richtung
- Vorbei beim Hartlwirt und Fa. Sturm
- Musikkapellen: **einschlagen**
- Begrüßung findet in der Kurve beim Kriegerdenkmal statt. Die Ehrenformation steht zur rechten Seite.
- Danach über Törringstraße zur Festwiese.

Nach dem Festakt:

- Von Festwiese wieder auf Törringstraße direkter Weg zum Festzelt
- Musikkapellen: **Bei Volksschule einschlagen**
- Defilierung: Die Ehrenformation steht zur rechten Seite vor der Kreuzung
- Danach rechts Richtung Festzelt

